

Πανελλαδικές Εξετάσεις 2023



Και φέτος **πάλι πρώτοι**
στους αριστούχους!

1. ΜΟΙΡΑΣ ΝΙΚΟΛΑΟΣ, Σπουδών Υγείας, **19590**
2. ΜΑΣΤΡΟΓΙΑΝΝΗΣ ΙΩΑΝΝΗΣ, Σπουδών Υγείας, **19500**
3. ΛΑΖΑΡΗ ΜΑΡΙΑ ΕΙΡΗΝΗ, Ανθρωπιστικών Σπουδών, **19350**
4. ΚΑΛΤΣΙΔΗΣ ΓΕΩΡΓΙΟΣ, Σπουδών Υγείας, **19320**
5. ΣΦΥΡΑΚΗ ΜΕΛΙΝΑ, Ανθρωπιστικών Σπουδών, **19180**
6. ΤΣΙΛΙΚΗΣ ΙΩΑΝΝΗΣ, Ανθρωπιστικών Σπουδών, **19160**
7. ΦΟΥΤΡΗ ΕΛΕΝΗ, Σπουδών Υγείας, **19160**
8. ΧΡΗΣΤΟΥ ΕΥΑΓΓΕΛΟΣ, Ανθρωπιστικών Σπουδών, **19070**
9. ΦΡΑΓΚΟΣ ΜΑΡΙΟΣ, Σπουδών Υγείας, **19060**
10. ΟΙΚΟΝΟΜΙΔΗΣ ΓΕΩΡΓΙΟΣ ΑΡΗΣ, Σπουδών Οικονομίας & Πληροφορικής, **19020**
11. ΧΡΗΣΤΟΥ ΝΕΦΕΛΗ, Σπουδών Υγείας, **18900**
12. ΣΠΥΡΙΔΑΚΗ ΕΥΑΓΓΕΛΙΑ, Θετικών Σπουδών, **18860**
13. ΜΙΧΑΛΟΠΟΥΛΟΥ ΛΥΔΙΑ ΓΕΩΡΓΙΑ, Ανθρωπιστικών Σπουδών, **18840**
14. ΓΕΛΑΔΑΡΗΣ ΚΩΝΣΤΑΝΤΙΝΟΣ, Σπουδών Οικονομίας & Πληροφορικής, **18720**
15. ΣΑΚΚΑ ΜΑΡΙΑ, Σπουδών Οικονομίας & Πληροφορικής, **18480**
16. ΜΕΝΤΖΑΣ ΛΑΜΠΡΟΣ, Θετικών Σπουδών, **18340**
17. ΛΕΜΟΝΙΔΗ ΑΝΔΡΙΑΝΑ ΜΑΡΙΑ, Θετικών Σπουδών, **18240**
18. ΧΑΤΖΗΘΩΜΑ ΒΑΣΙΛΙΚΗ, Σπουδών Υγείας, **18160**
19. ΧΑΤΖΗΓΕΩΡΓΙΑΔΗΣ ΕΛΕΥΘΕΡΙΟΣ, Θετικών Σπουδών, **18090**



Πανελλαδικές Εξετάσεις
2023

Αριστούχοι

(πάνω από 18.000 μόρια)

31,1%

(πάνω από 19.000 μόρια)

16,4 %

(πάνω από 18.000 μόρια)

31,1 %

(πάνω από 17.000 μόρια)

44,3 %

(πάνω από 16.000 μόρια)

70,5 %

Και φέτος **πάλι πρώτοι** στους αριστούχους!

- | | | |
|--|---|---|
| 1. ΜΟΙΡΑΣ ΝΙΚΟΛΑΟΣ, Σπουδών Υγείας, 19590 | 18. ΧΑΤΖΗΘΩΜΑ ΒΑΣΙΛΙΚΗ, Σπουδών Υγείας, 18160 | 36. ΛΑΔΑ ΣΤΑΜΑΤΙΝΑ, Σπουδών Οικονομίας & Πληροφορικής, 16640 |
| 2. ΜΑΣΤΡΟΓΙΑΝΝΗΣ ΙΩΑΝΝΗΣ, Σπουδών Υγείας, 19500 | 19. ΧΑΤΖΗΓΕΩΡΓΙΑΔΗΣ ΕΛΕΥΘΕΡΙΟΣ, Θετικών Σπουδών, 18090 | 37. ΔΟΥΖΕΝΗΣ ΧΡΗΣΤΟΣ, Θετικών Σπουδών, 16580 |
| 3. ΛΑΖΑΡΗ ΜΑΡΙΑ ΕΙΡΗΝΗ, Ανθρωπιστικών Σπουδών, 19350 | 20. ΖΗΣΗ ΑΝΝΑ, Θετικών Σπουδών, 17992 | 38. ΚΗΛΙΦΗ ΚΑΛΛΙΟΠΗ, Σπουδών Υγείας, 16460 |
| 4. ΚΑΛΤΣΙΔΗΣ ΓΕΩΡΓΙΟΣ, Σπουδών Υγείας, 19320 | 21. ΠΑΝΟΠΟΥΛΟΣ ΦΩΤΙΟΣ, Ανθρωπιστικών Σπουδών, 17920 | 39. ΚΟΥΣΙΟΣ ΓΕΩΡΓΙΟΣ, Σπουδών Υγείας, 16140 |
| 5. ΣΦΥΡΑΚΗ ΜΕΛΙΝΑ, Ανθρωπιστικών Σπουδών, 19180 | 22. ΚΟΚΚΟΡΗΣ ΕΥΑΓΓΕΛΟΣ, Σπουδών Υγείας, 17740 | 40. ΚΑΛΤΣΙΔΗ ΝΙΚΗ ΑΝΑΣΤΑΣΙΑ, Σπουδών Υγείας, 15860 |
| 6. ΤΣΙΛΙΚΗΣ ΙΩΑΝΝΗΣ, Ανθρωπιστικών Σπουδών, 19160 | 23. ΚΟΥΤΡΑ ΔΕΣΠΟΙΝΑ, Ανθρωπιστικών Σπουδών, 17680 | 41. ΑΛΕΙΦΕΡΗΣ ΜΙΧΑΗΛ, Σπουδών Οικονομίας & Πληροφορικής, 15440 |
| 7. ΦΟΥΤΡΗ ΕΛΕΝΗ, Σπουδών Υγείας, 19160 | 24. ΚΑΛΤΣΗ ΣΤΕΦΑΝΙΑ, Σπουδών Υγείας, 17460 | 42. ΑΛΕΙΦΕΡΗ ΠΑΝΤΕΛΙΑ, Σπουδών Οικονομίας & Πληροφορικής, 15160 |
| 8. ΧΡΗΣΤΟΥ ΕΥΑΓΓΕΛΟΣ, Ανθρωπιστικών Σπουδών, 19070 | 25. ΑΛΕΞΟΠΟΥΛΟΥ ΑΣΗΜΙΝΑ ΜΑΡΙΑ, Σπουδών Υγείας, 17400 | 43. ΜΕΝΤΖΑΣ ΓΡΗΓΟΡΙΟΣ, Θετικών Σπουδών, 15140 |
| 9. ΦΡΑΓΚΟΣ ΜΑΡΙΟΣ, Σπουδών Υγείας, 19060 | 26. *****, Σπουδών Υγείας, 17360 | 44. ΑΝΑΓΝΩΣΤΟΥ ΕΡΩΦΥΛΗ, Σπουδών Οικονομίας & Πληροφορικής, 15060 |
| 10. ΟΙΚΟΝΟΜΙΔΗΣ ΓΕΩΡΓΙΟΣ ΑΡΗΣ, Σπουδών Οικονομίας & Πληροφορικής, 19020 | 27. ΑΝΤΩΝΑΚΟΥ ΕΛΕΝΗ-ΑΝΤΙΓΟΝΗ, Ανθρωπιστικών Σπουδών, 17180 | 45. ΒΑΛΕΡΑΣ ΑΛΕΞΑΝΔΡΟΣ, Θετικών Σπουδών, 14720 |
| 11. ΧΡΗΣΤΟΥ ΝΕΦΕΛΗ, Σπουδών Υγείας, 18900 | 28. ΤΣΕΠΕΛΙΔΗΣ ΓΕΩΡΓΙΟΣ, Ανθρωπιστικών Σπουδών, 16995 | 46. ΚΡΑΝΙΩΤΗΣ ΕΥΑΓΓΕΛΟΣ, Θετικών Σπουδών, 14600 |
| 12. ΣΠΥΡΙΔΑΚΗ ΕΥΑΓΓΕΛΙΑ, Θετικών Σπουδών, 18860 | 29. ΧΑΤΖΗ ΒΑΣΙΛΙΚΗ, Σπουδών Υγείας, 16960 | 47. ΠΑΠΑΘΕΟΔΩΡΟΥ ΕΛΛΗ, Σπουδών Υγείας, 14600 |
| 13. ΜΙΧΑΛΟΠΟΥΛΟΥ ΛΥΔΙΑ ΓΕΩΡΓΙΑ, Ανθρωπιστικών Σπουδών, 18840 | 30. ΕΦΡΑΙΜΙΔΗΣ ΟΔΥΣΣΕΑΣ, Θετικών Σπουδών, 16920 | 48. ΜΠΙΤΖΑΝΑΚΗ ΠΑΝΑΓΙΩΤΑ, Σπουδών Οικονομίας & Πληροφορικής, 14500 |
| 14. ΓΕΛΑΔΑΡΗΣ ΚΩΝΣΤΑΝΤΙΝΟΣ, Σπουδών Οικονομίας & Πληροφορικής, 18720 | 31. ΜΠΑΝΤΕ ΠΑΝΑΓΙΩΤΑ, Ανθρωπιστικών Σπουδών, 16874 | 49. ΤΣΑΝΤΕ ΣΤΑΜΑΤΙΝΑ ΜΑΡΙΑ, Ανθρωπιστικών Σπουδών, 13980 |
| 15. ΣΑΚΚΑ ΜΑΡΙΑ, Σπουδών Οικονομίας & Πληροφορικής, 18480 | 32. ΛΑΖΑΡΟΠΟΥΛΟΥ ΙΩΑΝΝΑ-ΕΛΕΝΗ, Θετικών Σπουδών, 16800 | 50. ΜΑΣΤΡΟΓΙΑΝΝΗ ΝΙΚΟΛΕΤΑ, Θετικών Σπουδών, 13600 |
| 16. ΜΕΝΤΖΑΣ ΛΑΜΠΡΟΣ, Θετικών Σπουδών, 18340 | 33. ΣΑΡΓΚΣΙΑΝ ΜΑΡΙΑ, Σπουδών Οικονομίας & Πληροφορικής, 16760 | 51. ΤΑΜΠΟΥΡΑΚΗ ΘΕΟΦΑΝΙΑ, Σπουδών Υγείας, 12780 |
| 17. ΛΕΜΟΝΙΔΗ ΑΝΔΡΙΑΝΑ ΜΑΡΙΑ, Θετικών Σπουδών, 18240 | 34. ΠΑΝΑΓΟΠΟΥΛΟΣ ΒΑΣΙΛΕΙΟΣ, Θετικών Σπουδών, 16700 | 52. ΠΟΡΤΕΛΛΟΥ ΙΩΑΝΝΑ, Σπουδών Υγείας, 11560 |
| | 35. ΑΝΑΣΤΑΣΙΑΔΗ ΕΥΑΓΓΕΛΙΑ ΑΓΓΕΛΙΚΗ, Ανθρωπιστικών Σπουδών, 16660 | |

ΚΛΙΜΑΚΩΣΗ	ΝΕΟΕΛΛΗΝΙΚΗ ΓΛΩΣΣΑ	
	ΠΑΝΕΛΛΑΔΙΚΑ	ΠΟΛ. ΑΡΜΟΝΙΑ
19-20	0,16	3,28
18-18,9	1,65	8,20
17-17,9	5,96	16,39
16-16,9	10,65	14,75
15-15,9	13,93	36,07
14-14,9	14,89	11,48
13-13,9	13,51	4,92
12-12,9	10,79	4,92
11-11,9	8,21	0,00
10-10,9	5,85	0,00
0-9,9	14,40	0,00

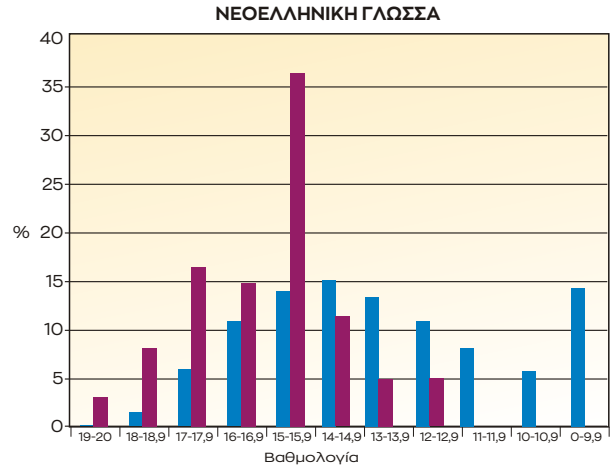

ΚΛΙΜΑΚΩΣΗ	ΦΥΣΙΚΗ ΘΕΤΙΚΩΝ ΕΠΙΣΤΗΜΩΝ	
	ΠΑΝΕΛΛΑΔΙΚΑ	ΠΟΛ. ΑΡΜΟΝΙΑ
19-20	9,48	13,33
18-18,9	6,84	13,33
17-17,9	6,04	13,33
16-16,9	5,35	0,00
15-15,9	5,18	13,33
14-14,9	4,82	20,00
13-13,9	4,43	20,00
12-12,9	4,89	0,00
11-11,9	4,63	0,00
10-10,9	4,95	0,00
0-9,9	43,4	6,67

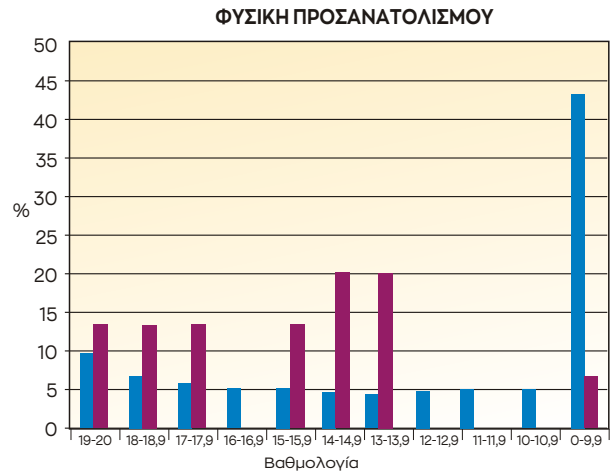

ΚΛΙΜΑΚΩΣΗ	ΧΗΜΕΙΑ ΘΕΤΙΚΩΝ ΕΠΙΣΤΗΜΩΝ	
	ΠΑΝΕΛΛΑΔΙΚΑ	ΠΟΛ. ΑΡΜΟΝΙΑ
19-20	7,39	13,33
18-18,9	6,36	13,33
17-17,9	5,73	20,00
16-16,9	5,66	20,00
15-15,9	5,61	6,67
14-14,9	5,16	6,67
13-13,9	5,28	0,00
12-12,9	4,88	6,67
11-11,9	5,45	6,67
10-10,9	5,22	0,00
0-9,9	43,25	6,67

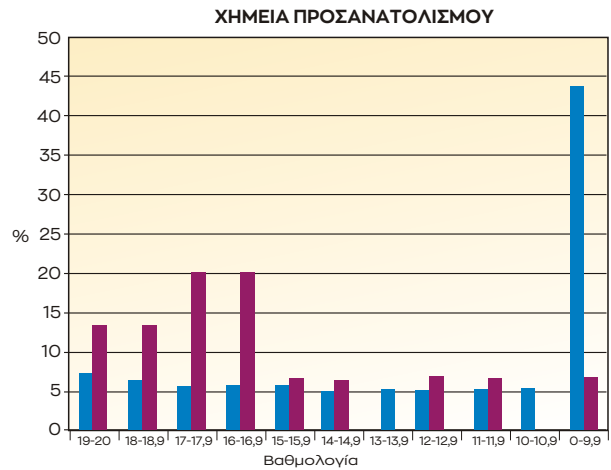

ΚΛΙΜΑΚΩΣΗ	ΜΑΘΗΜΑΤΙΚΑ ΘΕΤΙΚΩΝ ΕΠΙΣΤΗΜΩΝ	
	ΠΑΝΕΛΛΑΔΙΚΑ	ΠΟΛ. ΑΡΜΟΝΙΑ
19-20	8,19	6,67
18-18,9	9,59	46,67
17-17,9	9,92	13,33
16-16,9	8,71	0,00
15-15,9	7,81	13,33
14-14,9	6,9	6,67
13-13,9	5,82	6,67
12-12,9	5,69	0,00
11-11,9	5,21	0,00
10-10,9	4,57	0,00
0-9,9	27,58	6,67

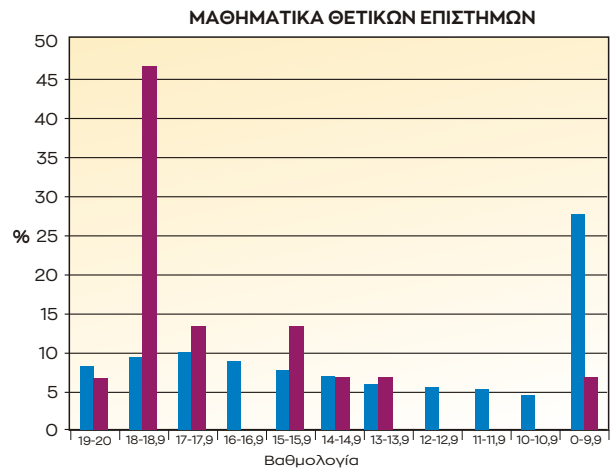

ΣΕ ΣΥΓΚΡΙΣΗ ΜΕ ΕΠΙΣΗΜΑ ΠΑΝΕΛΛΑΔΙΚΑ ΣΤΟΙΧΕΙΑ ΤΟΥ ΥΠΟΥΡΓΕΙΟΥ

ΚΛΙΜΑΚΩΣΗ	ΧΗΜΕΙΑ ΕΠΙΣΤΗΜΩΝ ΥΓΕΙΑΣ	
	ΠΑΝΕΛΛΑΔΙΚΑ	ΠΟΛ. ΑΡΜΟΝΙΑ
19-20	7,39	20,83
18-18,9	6,36	12,50
17-17,9	5,73	12,50
16-16,9	5,66	12,50
15-15,9	5,61	4,17
14-14,9	5,16	16,67
13-13,9	5,28	8,33
12-12,9	4,88	0,00
11-11,9	5,45	0,00
10-10,9	5,25	0,00
0-9,9	43,25	12,50

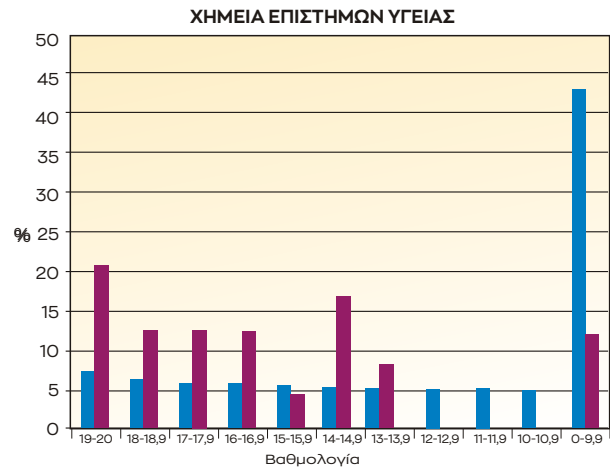

ΚΛΙΜΑΚΩΣΗ	ΒΙΟΛΟΓΙΑ ΕΠΙΣΤΗΜΩΝ ΥΓΕΙΑΣ	
	ΠΑΝΕΛΛΑΔΙΚΑ	ΠΟΛ. ΑΡΜΟΝΙΑ
19-20	7,49	25,00
18-18,9	7,9	37,50
17-17,9	7,22	12,50
16-16,9	6,55	0,00
15-15,9	5,57	8,33
14-14,9	5,25	8,33
13-13,9	5,12	0,00
12-12,9	5,13	0,00
11-11,9	5,31	0,00
10-10,9	5,09	8,33
0-9,9	39,38	0,00

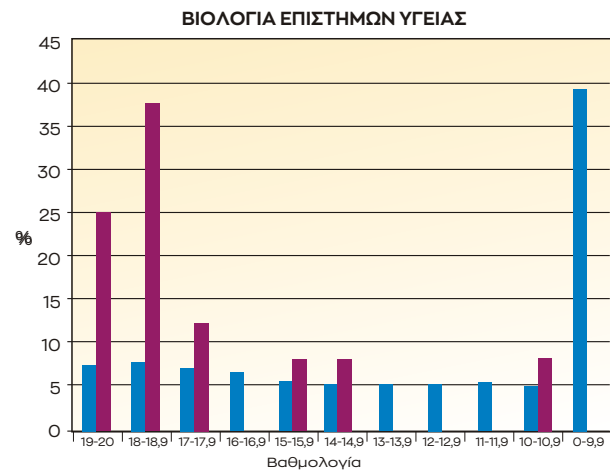

ΚΛΙΜΑΚΩΣΗ	ΧΗΜΕΙΑ ΕΠΙΣΤΗΜΩΝ ΥΓΕΙΑΣ	
	ΠΑΝΕΛΛΑΔΙΚΑ	ΠΟΛ. ΑΡΜΟΝΙΑ
19-20	7,39	20,83
18-18,9	6,36	12,50
17-17,9	5,73	12,50
16-16,9	5,66	12,50
15-15,9	5,61	4,17
14-14,9	5,16	16,67
13-13,9	5,28	8,33
12-12,9	4,88	0,00
11-11,9	5,45	0,00
10-10,9	5,25	0,00
0-9,9	43,25	12,50



ΚΛΙΜΑΚΩΣΗ	ΦΥΣΙΚΗ ΕΠΙΣΤΗΜΩΝ ΥΓΕΙΑΣ	
	ΠΑΝΕΛΛΑΔΙΚΑ	ΠΟΛ. ΑΡΜΟΝΙΑ
19-20	7,32	16,67
18-18,9	5,69	16,67
17-17,9	5,35	4,17
16-16,9	4,57	8,33
15-15,9	4,32	16,67
14-14,9	4,18	4,17
13-13,9	3,92	8,33
12-12,9	4,06	8,33
11-11,9	4,10	0,00
10-10,9	4,04	8,33
0-9,9	52,46	8,33

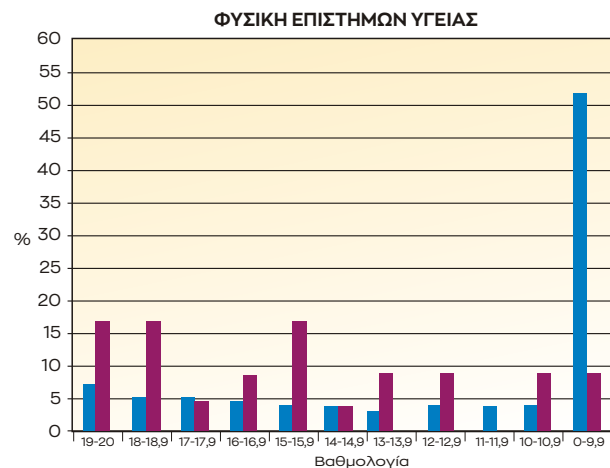

ΚΛΙΜΑΚΩΣΗ	ΜΑΘΗΜΑΤΙΚΑ ΟΙΚΟΝΟΜΙΚΟΥ	
	ΠΑΝΕΛΛΑΔΙΚΑ	ΠΟΛ. ΑΡΜΟΝΙΑ
19-20	0,78	20,00
18-18,9	1,76	10,00
17-17,9	2,48	10,00
16-16,9	2,71	0,00
15-15,9	2,98	0,00
14-14,9	3,52	10,00
13-13,9	3,71	20,00
12-12,9	3,67	0,00
11-11,9	3,85	20,00
10-10,9	4,52	0,00
0-9,9	70,04	10,00

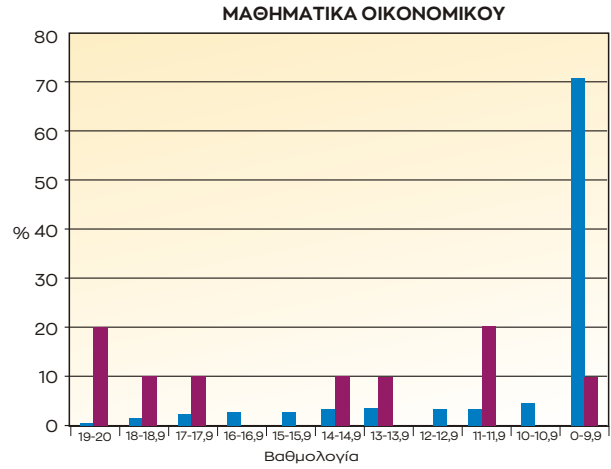

ΚΛΙΜΑΚΩΣΗ	ΠΛΗΡΟΦΟΡΙΚΗ	
	ΠΑΝΕΛΛΑΔΙΚΑ	ΠΟΛ. ΑΡΜΟΝΙΑ
19-20	10,86	30,00
18-18,9	9,88	60,00
17-17,9	7,17	0,00
16-16,9	5,75	0,00
15-15,9	5,11	0,00
14-14,9	4,42	0,00
13-13,9	4,31	0,00
12-12,9	4,62	10,00
11-11,9	4,76	0,00
10-10,9	4,65	0,00
0-9,9	38,5	0,00

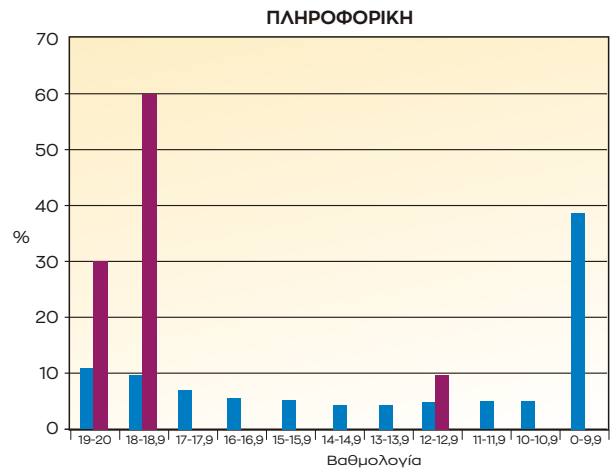

ΚΛΙΜΑΚΩΣΗ	ΑΟΘ	
	ΠΑΝΕΛΛΑΔΙΚΑ	ΠΟΛ. ΑΡΜΟΝΙΑ
19-20	9,51	0,00
18-18,9	6,84	20,00
17-17,9	5,26	10,00
16-16,9	4,9	20,00
15-15,9	5,09	10,00
14-14,9	5,09	10,00
13-13,9	4,83	0,00
12-12,9	4,63	20,00
11-11,9	4,57	0,00
10-10,9	4,47	10,00
0-9,9	44,82	0,00

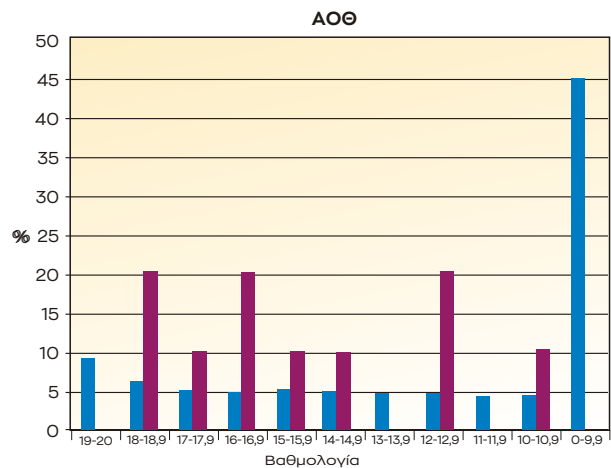

ΣΕ ΣΥΓΚΡΙΣΗ ΜΕ ΕΠΙΣΗΜΑ ΠΑΝΕΛΛΑΔΙΚΑ ΣΤΟΙΧΕΙΑ ΤΟΥ ΥΠΟΥΡΓΕΙΟΥ

ΚΛΙΜΑΚΩΣΗ	ΑΡΧΑΙΑ ΠΡΟΣΑΝΑΤΟΛΙΣΜΟΥ	
	ΠΑΝΕΛΛΑΔΙΚΑ	ΠΟΛ. ΑΡΜΟΝΙΑ
19-20	1,39	25,00
18-18,9	3,48	16,67
17-17,9	4,66	33,33
16-16,9	5,56	8,33
15-15,9	5,86	0,00
14-14,9	6,77	16,67
13-13,9	7,07	0,00
12-12,9	7,76	0,00
11-11,9	7,53	0,00
10-10,9	8,38	0,00
0-9,9	41,54	0,00



ΚΛΙΜΑΚΩΣΗ	ΛΑΤΙΝΙΚΑ	
	ΠΑΝΕΛΛΑΔΙΚΑ	ΠΟΛ. ΑΡΜΟΝΙΑ
19-20	12,87	41,67
18-18,9	9,87	41,67
17-17,9	7,85	8,33
16-16,9	6,89	0,00
15-15,9	6,32	8,33
14-14,9	5,71	0,00
13-13,9	5,15	0,00
12-12,9	4,66	0,00
11-11,9	4,49	0,00
10-10,9	4,24	0,00
0-9,9	31,97	0,00

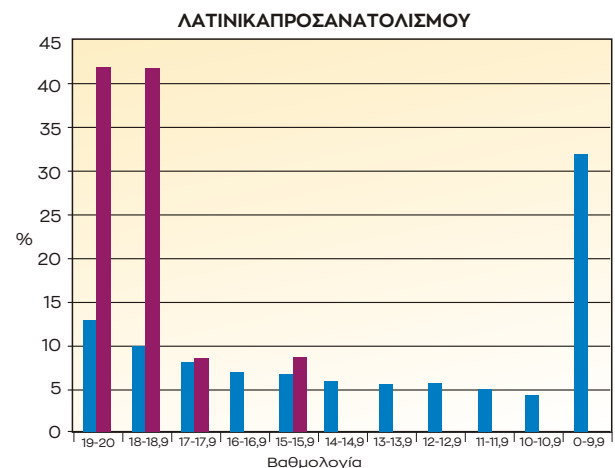

ΚΛΙΜΑΚΩΣΗ	ΙΣΤΟΡΙΑ ΠΡΟΣΑΝΑΤΟΛΙΣΜΟΥ	
	ΠΑΝΕΛΛΑΔΙΚΑ	ΠΟΛ. ΑΡΜΟΝΙΑ
19-20	5,8	33,33
18-18,9	7,22	41,67
17-17,9	6,08	0,00
16-16,9	5,26	8,33
15-15,9	4,3	8,33
14-14,9	4,15	0,00
13-13,9	4,01	0,00
12-12,9	4,08	0,00
11-11,9	4,18	0,00
10-10,9	4,18	0,00
0-9,9	50,76	8,33

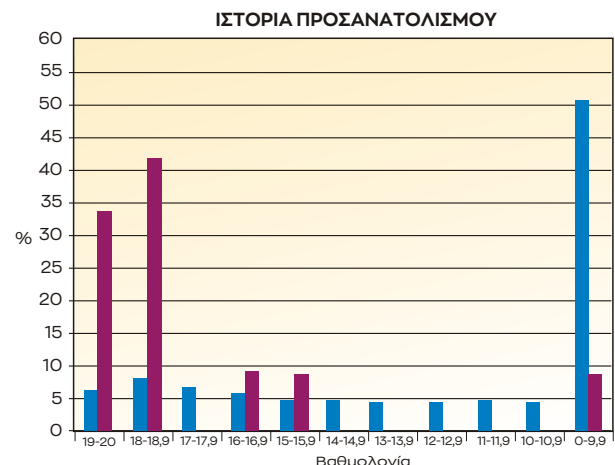

ΣΤΑΤΙΣΤΙΚΑ ΑΡΙΣΤΟΥΧΩΝ / ΕΤΟΣ

ΕΤΟΣ	ΠΑΝΕΛΛΑΔΙΚΑ	ΠΟΛΥΤΡΟΠΗ ΑΡΜΟΝΙΑ %
2008	9,91	21,00
2009	12,59	45,94
2010	11,77	41,66
2011	7,22	25,00
2012	8,01	26,31
2013	5,75	27,90
2014	9,48	39,43
2015	5,02	22,00
2016	6,50	47,90
2017	5,40	32,00
2018	4,79	28,12
2019	3,30	14,80
2020	2,93	17,30
2021	5,52	36,00
2022	*	29,30
2023	*	31,10

* Δεν έχουν δημοσιευθεί

ΓΥΜΝΑΣΙΟ: Λ. ΑΘΗΝΩΝ & ΑΡΕΟΠΟΛΕΩΣ 2, ΔΑΣΟΣ ΧΑΪΔΑΡΙΟΥ

ΛΥΚΕΙΟ: ΣΩΚΡΑΤΟΥΣ 65, ΔΑΣΟΣ ΧΑΪΔΑΡΙΟΥ

210 5820076 - 210 5820097

e-mail: gymnasio@politropiarmonia.gr
lykeio@politropiarmonia.gr

www.politropiarmonia.gr