

ΑΝΤΙΛΟΓΙΕΣ ΣΕΙΠΟΛΙΤΝΙΑ

8^ο Μαθητικοί Αγώνες Επιχειρηματολογίας

Με τη συνεργασία



ΕΛΛΗΝΙΚΗ ΔΗΜΟΚΡΑΤΙΑ
Εθνικόν και Καποδιστριακόν
Πανεπιστήμιον Αθηνών

Σχολή Επιστημών της Αγωγής
Παιδαγωγικό Τμήμα Δημοτικής Εκπαίδευσης
ΔΠΜΣ «Ρητορική, Επιστήμες του Ανθρώπου και Εκπαίδευση»

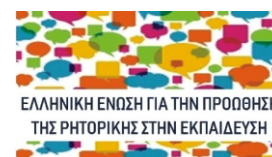
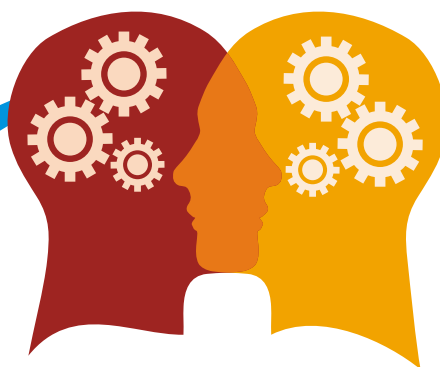

Σάββατο, 13 Μαΐου 2023

Ιδ. ΓΕΛ «Πολύτροπη Αρμονία»

Σωκράτους 65, 12462 Δάσος Χαϊδαρίου

Τηλ.: 210 5820097

Συνδιοργάνωση:

1ο ΓΕΛ Παπάγου

Ελληνογαλλική Σχολή «Jeanne d'Arc»

Εκπαιδευτήρια «Πολύτροπη Αρμονία»

Γερμανική Σχολή Αθηνών

ΕΠΙΣΤΗΜΟΝΙΚΗ ΕΠΙΤΡΟΠΗ

1. **Τζίνα Καλογήρου**, Καθηγήτρια ΠΤΔΕ ΕΚΠΑ, Διευθύντρια του ΠΜΣ Ρητορική, Επιστήμες του Ανθρώπου και Εκπαίδευση
2. **Θανάσης Μιχάλης**, Αναπληρωτής Καθηγητής Γλωσσολογίας στο τμήμα Φιλοσοφίας, Παιδαγωγικής και Ψυχολογίας του ΕΚΠΑ
3. **Θοδωρής Μαρκόπουλος**, Επίκουρος Καθηγητής Γλωσσολογίας, Τμήμα Φιλολογίας, Πανεπιστήμιο Πατρών
4. **Βιβή Δελγκάρη**, Σύμβουλος Εκπαίδευσης ΔΔΕ Γ' Αθήνας
5. **Φωτεινή Εγγλέζου**, Σύμβουλος Εκπαίδευσης ΔΠΕ Δ Αθήνας, Πρόεδρος του Ινστιτούτου Ρητορικών και Επικοινωνιακών Σπουδών
6. **Μάγδα Πατσιάδου**, Σύμβουλος Εκπαίδευσης ΔΔΕ Β' Αθήνας
7. **Μανώλης Στεργιούλης**, Επ. Σχολικός Σύμβουλος Φιλολόγων, Μέλος της ΠΕΦ
8. **Γιούλη Χρονοπούλου**, τ. ΣΕΕ ΠΕ 02 4ου ΠΕΚΕΣ Αττικής
9. **Ιωάννα Δεκατρή**, Υπεύθυνη Πολιτιστικών Θεμάτων Γ' ΔΕΕ Αθήνας
10. **Βάλια Λουτριανάκη**, Φιλολόγος, Πρόεδρος της Ελληνικής Ένωσης για την Προώθηση της Ρητορικής στην Εκπαίδευση
11. **Λάμπρος Γιώργας**, Προϊστάμενος Εκπαιδευτικών Θεμάτων ΔΔΕ Β Αθήνας
12. **Κατερίνα Καρακώτσου**, Φιλολόγος, 1ο ΓΕΛ Παπάγου
13. **Ρούλα Μουντάνου**, Φιλολόγος, Ιδ. ΓΕΛ Πολύτροπη Αρμονία
14. **Αναστασία Σιατραβάνη**, Κοινωνιολόγος, Ελληνογαλλική Σχολή Jeanne d' Arc
15. **Μπάμπης Οικονομόπουλος**, Μαθηματικός, Γερμανική Σχολή Αθηνών
16. **Έλενα Κουμεντάκου**, Φιλολόγος, Γερμανική Σχολή Αθηνών

ΟΡΓΑΝΩΤΙΚΗ ΕΠΙΤΡΟΠΗ

1. **Κατερίνα Καρακώτσου**, 1ο ΓΕΛ Παπάγου
2. **Έλενα Κουμεντάκου**, Γερμανική Σχολή Αθηνών
3. **Ρούλα Μουντάνου**, Ιδ. ΓΕΛ Πολύτροπη Αρμονία
4. **Μπάμπης Οικονομόπουλος**, Γερμανική Σχολή Αθηνών
5. **Αναστασία Σιατραβάνη**, Ελληνογαλλική Σχολή "Jeanne d' Arc"
6. **Δάφνη Δασκαλάκη Μουντάνου**, Ιδ. ΓΕΛ Πολύτροπη

Τεχνική Υποστήριξη

Σωτήρης Σωτηρόπουλος, Πληροφορικός Ιδ ΓΕΛ Πολύτροπη Αρμονία

Αργύρης Μπότσης, Πληροφορικός Ιδ ΓΕΛ Πολύτροπη Αρμονία

Αλέξης Δασκαλάκης Μούντανος

Γάννα Βιτωράτου

ΠΡΟΓΡΑΜΜΑ

ΣΑΒΒΑΤΟ, 13 ΜΑΪΟΥ 2023

09:30	Άφιξη, Δήλωση Ομάδων και Κριτών
09:30-10:00	Χαιρετισμοί, μικρή συζήτηση
10:00	Έναρξη 1ου κύκλου αγώνων
13:00	Έναρξη 2ου κύκλου αγώνων
14:30	Διάλειμμα - Φαγητό
17:00	Τελικός αγώνας
18:00	Αποτελέσματα - Συζήτηση



ΣΥΜΜΕΤΕΧΟΝΤΑ ΣΧΟΛΕΙΑ

1ο ΓΕΛ Αγίου Δημητρίου

1ο ΓΕΛ Κερατσινίου

1ο ΓΕΛ Παπάγου

1ο Πειραματικό ΓΕΛ Αθηνών - «Γεννάδειο»

2ο ΓΕΛ Χαϊδαρίου

3ο ΓΕΛ Αιγάλεω

4ο ΓΕΛ Αιγάλεω

Αμερικάνικο Κολλέγιο Ελλάδας Pierce

ΓΕΕΛ Ριζαρείου

ΓΕΛ Φιλοθέης

Γερμανική Σχολή Αθηνών

Ελληνογαλλική Σχολή Jeanne d'Arc

Ελληνογαλλική Σχολή Ουρσουλινών

Ελληνογερμανική Αγωγή

Πρότυπο ΓΕΛ Ευαγγελικής Σχολής Σμύρνης

Ιδ. ΓΕΛ Ηρακλείου Αττικής «Η ΕΛΛΗΝΙΚΗ ΠΑΙΔΕΙΑ»

Ιδ. ΓΕΛ Πολύτροπη Αρμονία

Ιδιωτικό Λύκειο «Άγιος Κοσμάς ο Αιτωλός»

Πρότυπο ΓΕΛ Αναβρύτων

Μίλα.

Οι λέξεις έχουν έχθρες μεταξύ τους,
έχουν τους ανταγωνισμούς:
αν κάποια απ' αυτές σ' αιχμαλωτίσει,
σ' ελευθερώνει άλλη.

Από το ποίημα της Κικής Δημουλά
«Η περιφραστική πέτρα»