

# ΑΝΤΙΛΟΠΙΕΣ ΣΕΙΠΟΛΙΤΝΙΑ

## 11<sup>οι</sup> Μαθητικοί Αγώνες Επιχειρηματολογίας

Με τη συνεργασία



ΕΛΛΗΝΙΚΗ ΔΗΜΟΚΡΑΤΙΑ  
Εθνικόν και Καποδιστριακόν  
Πανεπιστήμιον Αθηνών

Σχολή Επιστημών της Αγωγής  
Παιδαγωγικό Τμήμα Δημοτικής Εκπαίδευσης  
ΔΠΜΣ «Ρητορική, Επιστήμες του Ανθρώπου και Εκπαίδευση»

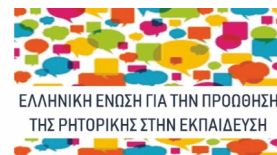
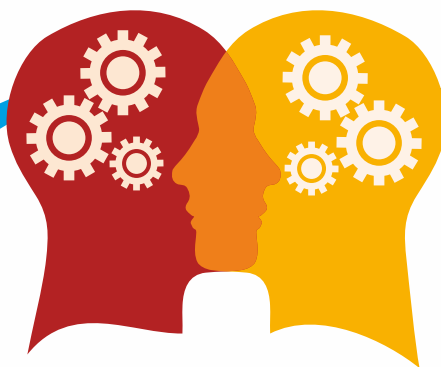

**Σάββατο 9 Μαΐου 2026**

**Ιδ. ΓΕΛ «Πολύτροπη»**

Ξάνθου 42 & Εθνάρχου Μακαρίου, 16777 Ελληνικό

Τηλ.: 210 9601600, mail: info@politropi.gr

**Συνδιοργάνωση:**

Γερμανική Σχολή Αθηνών

Ελληνογαλλική Σχολή «Jeanne d'Arc»

Εκπαιδευτήρια «Πολύτροπη Αρμονία»

Εκπαιδευτήρια «Πολύτροπη»

## ΕΠΙΣΤΗΜΟΝΙΚΗ ΕΠΙΤΡΟΠΗ

1. **Τζίνα Καλογήρου**, Καθηγήτρια ΠΤΔΕ ΕΚΠΑ, Διευθύντρια του ΠΜΣ Ρητορική, Επιστήμες του Ανθρώπου και Εκπαίδευση
2. **Θανάσης Μιχάλης**, Αναπληρωτής Καθηγητής Γλωσσολογίας Παιδ. Τμήμα Δευτ. Εκπ. ΕΚΠΑ
3. **Θοδωρής Μαρκόπουλος**, Αναπληρωτής Καθηγητής Γλωσσολογίας, Τμήμα Φιλολογίας, Πανεπιστήμιο Πατρών
4. **Χαράλαμπος Βλαχόπουλος**, Σύμβουλος Εκπαίδευσης Φιλολόγων ΔΔΕ Πειραιά
5. **Κώστας Θεριανός**, Μέλος του ΔΣ του Ιδρύματος Γληνού, Εκπαιδευτικός Δευτεροβάθμιας
6. **Μαρία Μιχάλη**, Σύμβουλος Εκπαίδευσης ΠΕ02 ΔΔΕ Δ Αθήνας
7. **Μανώλης Στεργιούλης**, Δρ. Φιλολογίας
8. **Έφη Λαλιώτου**, Δρ. Φιλολογος, Εκπαιδύτρια ρητορικής
9. **Μαρία Λιτσάρδου**, Φιλολογος, Εκπαιδύτρια ρητορικής
10. **Βάλια Λουτριανάκη**, Φιλολογος, Πρόεδρος της Ελληνικής Ένωσης για την Προώθηση της Ρητορικής στην Εκπαίδευση
11. **Λάμπρος Γιώργας**, Διευθυντής 2ου Γυμνασίου Ν.Ψυχικού
12. **Πέτρος Ματζάκος**, Διευθυντής ΓΕΛ Φιλοθέης
13. **Κατερίνα Καρακώτσου**, Φιλολογος, ΓΕΛ Φιλοθέης
14. **Έλενα Κουμεντάκου**, Φιλολογος, Γερμανική Σχολή Αθηνών
15. **Ρούλα Μουντάνου**, Φιλολογος, Ιδ. ΓΕΛ Πολύτροπη Αρμονία
16. **Αναστασία Σιατραβάνη**, Κοινωνιολόγος, Ελληνογαλλική Σχολή Jeanne d' Arc
17. **Μπάμπης Οικονομόπουλος**, Μαθηματικός, Γερμανική Σχολή Αθηνών

## ΟΡΓΑΝΩΤΙΚΗ ΕΠΙΤΡΟΠΗ

**Κατερίνα Καρακώτσου**, ΓΕΛ Φιλοθέης  
**Έλενα Κουμεντάκου**, Γερμανική Σχολή Αθηνών  
**Μαριλένα Μαραθεύτη**, Ελληνογαλλική Σχολή «Jeanne d' Arc»  
**Ρούλα Μουντάνου**, Ιδ. ΓΕΛ «Πολύτροπη Αρμονία»  
**Μπάμπης Οικονομόπουλος**, Γερμανική Σχολή Αθηνών  
**Άννα Παπανικολάου**, Γερμανική Σχολή Αθηνών  
**Αναστασία Σιατραβάνη**, Ελληνογαλλική Σχολή «Jeanne d' Arc»  
**Δάφνη Δασκαλάκη Μουντάνου**, Ιδ. ΓΕΛ «Πολύτροπη»

## ΕΠΙΣΤΗΜΟΝΙΚΗ - ΤΕΧΝΙΚΗ ΥΠΟΣΤΗΡΙΞΗ

**Αλέξης Δασκαλάκης-Μούντανος**, Διευθυντής Γυμνασίου Εκπαιδευτηρίων «Πολύτροπη»  
**Γιώργος Λευκόκοιλος**, Μαθηματικός Εκπαιδευτηρίων «Πολύτροπη Αρμονία»  
**Αργύρης Μπότσης**, Πληροφορικός Εκπαιδευτηρίων «Πολύτροπη Αρμονία»  
**Σύλβια Μετάι**, Μηχανικός ΚτΠ

## ΔΙΟΙΚΗΤΙΚΗ ΥΠΟΣΤΗΡΙΞΗ

**Γάννα Βιτωράτου**, Διοικητικός, υπεύθυνη Γραμματείας Εκπαιδευτηρίων «Πολύτροπη Αρμονία»  
**Αργυρώ Καλλία**, Γραμματεία Εκπαιδευτηρίων «Πολύτροπη»  
**Παναγιώτης Σερεμέτης**, Διοικητικός Εκπαιδευτηρίων «Πολύτροπη»

# ΠΡΟΓΡΑΜΜΑ

## ΣΑΒΒΑΤΟ, 9 ΜΑΪΟΥ 2026

---

08:30-09:00	Άφιξη, Δήλωση Ομάδων και Κριτών
09:00-10:00	Κληρώσεις
10:00	Έναρξη 1ου κύκλου αγώνων
12:30	Έναρξη 2ου κύκλου αγώνων
14:15	Διάλειμμα - Φαγητό
16:45	Τελικός αγώνας
17:30	Αποτελέσματα - Συζήτηση



# ΣΥΜΜΕΤΕΧΟΝΤΑ ΣΧΟΛΕΙΑ

1. 1ο ΓΕΛ Αγίου Δημητρίου
2. ΓΕΛ Φιλοθέης
3. 1ο Πρότυπο ΓΕΛ Αθηνών – «Γεννάδειο»
4. 1ο ΓΕΛ Χολαργού
5. 2ο ΓΕΛ Γλυκών Νερών
6. Ομάδα μαθητών/-τριών 3ου ΓΕΛ Αιγάλεω
7. 3ο Πρότυπο ΓΕΛ Ιλίου
8. 4ο ΓΕΛ Αιγάλεω
9. Αμερικάνικο Κολλέγιο Ελλάδας Pierce
10. Γερμανική Σχολή Αθηνών
11. Ελληνογαλλική Σχολή Ουρσουλινών
12. Ελληνογερμανική Αγωγή
13. Ζάννειο ΠΓΕΛ Πειραιά
14. Ιδιωτικό Λύκειο «Άγιος Κοσμάς ο Αιτωλός»
15. Ιδ. ΓΕΛ Ηρακλείου Αττικής «Η ΕΛΛΗΝΙΚΗ ΠΑΙΔΕΙΑ»
16. Ιδ. ΓΕΛ «Πολύτροπη Αρμονία»
17. Ιδ. ΓΕΛ «Πολύτροπη»
18. Καλλιτεχνικό Σχολείο Γέρακα
19. Κολλέγιο Ψυχικού
20. Πρότυπο Γενικό Λύκειο Αγίων Αναργύρων
21. Πρότυπο ΓΕΛ Αναβρύτων
22. Πρότυπο ΓΕΛ Ευαγγελικής Σχολής Σμύρνης
23. Σχολή Ι.Μ. Παναγιωτόπουλου
24. Εκπαιδευτικός Οργανισμός «Θεμιστοκλής»
25. ΓΕΛ Ψυχικού

Μίλα.

Οι λέξεις έχουν έχθρες μεταξύ τους,  
έχουν τους ανταγωνισμούς:  
αν κάποια απ' αυτές σ' αιχμαλωτίσει,  
σ' ελευθερώνει άλλη.

Από το ποίημα της Κικής Δημουλά  
«Η περιφραστική πέτρα»